Instrukcja instalacji

1 Metody montażu

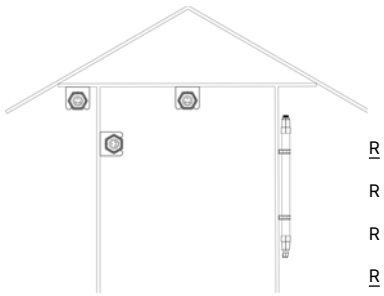

R Sufit

R Linka

R Poziomo

R Pionowo

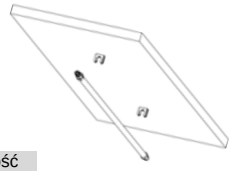

Długość
1500mm



2 Złącze wejściowe



A) Złącze do złącza





B) Złącze do kabla



3 Linka

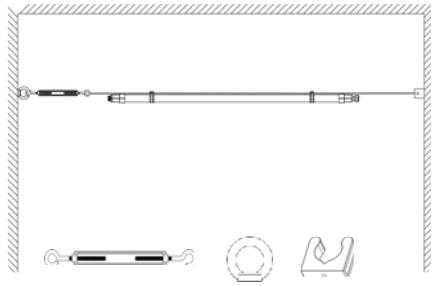

4 Typ poziomy / pionowy

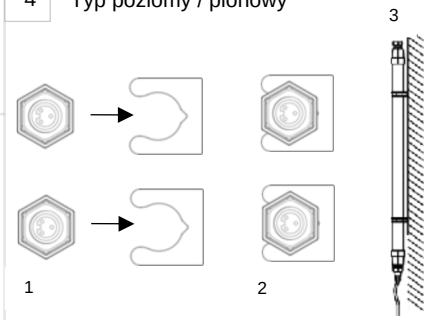

5 Uwagi

- Zamocuj oprawę w uchwytach i dokręć dokładnie złącza oraz zaślepki, aby uniknąć zwarcia.
- Dane techniczne znajdują się na etykiecie oprawy.
- **WAŻNE!** Zawsze zakończ linię zaślepką końcową, aby uszczelnić gniazdo żeńskie.

RN Solutions A/S · Hagensvej 14 · 9530 Støvring · Dania
+45 98 38 59 95 · CVR nr 35810838

INSTRUKCJA OBSŁUGI

FARM-LIGHT™

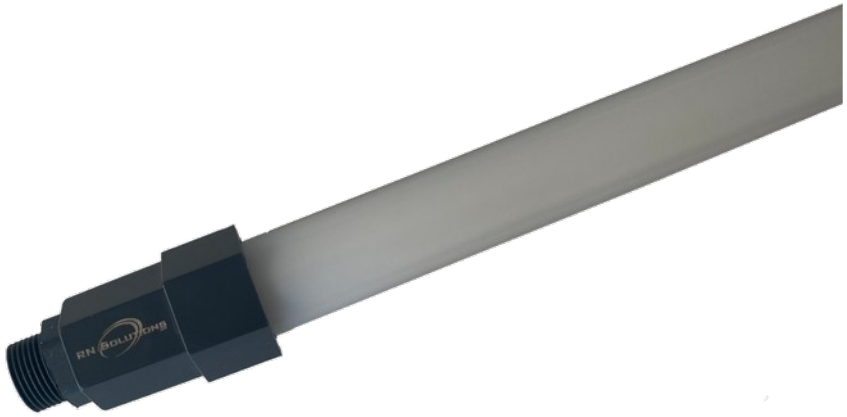

SPIS TREŚCI

Wstęp	2
Instrukcje bezpieczeństwa	2
Ważne informacje	3
Wymiary produktu	3
Schemat połączeń	3
Instrukcja instalacji	4

RN Solutions A/S · Hagensvej 14 · 9530 Støvring · Dania
+45 98 38 59 95 · CVR nr 35810838

www.rnsolutions.dk

Wstęp

Dziękujemy za wybór naszej oprawy LED FARM-LIGHT™. Zdecydowanie zalecamy uważne przeczytanie niniejszej instrukcji przed instalacją. Upewnij się, że instrukcja montażu została prawidłowo zrozumiana, aby zapewnić właściwe działanie oprawy FARM-LIGHT™.

** Kontakt venligst RN Solutions A/S, hvis du ønsker brugermanualen på dansk.*
** Vänligen kontakta RN Solutions A/S, om du önskar manualen på svenska.*
** Bitte kontaktieren Sie RN Solutions A/S, wenn Sie das Handbuch auf Deutsch verwenden möchten.*

RN Solutions A/S Tel. +45 98 38 59 95 E-mail: info@rnsolutions.dk

Instrukcje bezpieczeństwa

Aby zapewnić stabilność produktu i bezpieczne użytkowanie, prosimy o przestrzeganie poniższych instrukcji:

1. Przed otwarciem opakowania sprawdź, czy podczas transportu nie doszło do uszkodzeń lub wad. W przypadku uszkodzenia nie używaj produktu i niezwłocznie poinformuj dostawcę.
2. Jeśli produkt jest w jakikolwiek sposób uszkodzony, nie rozpakowuj go i skontaktuj się z dostawcą w odpowiednim czasie.
3. Nie próbuj używać uszkodzonego produktu.
4. Produkt może być instalowany, demontowany i konserwowany wyłącznie przez wykwalifikowanego elektryka. Niniejsza instrukcja zabrania wszelkiego niewłaściwego obchodzenia się z dostarczonymi produktami i akcesoriami, np. nieprawidłowej instalacji.
    - **WYŁĄCZENIE ODPOWIEDZIALNOŚCI**: Dostawca nie ponosi odpowiedzialności za problemy lub szkody wynikające z niewłaściwego obchodzenia się z produktem.
5. Zawsze upewnij się, że wtyk męski jest skierowany w stronę zasilania.
6. Zawsze zakończ linię zaślepką końcową, aby uszczelnić gniazdo żeńskie.
7. Oprawy można myć strumieniem wody pod ciśnieniem z mydłem (IP69K). Nie używaj papieru ściernego, proszku polerskiego, alkoholu, rozpuszczalników ani podobnych płynów.
8. Nie podłączaj kabli, gdy oprawa jest pod napięciem.

Niniejsza instrukcja dotyczy wyłącznie tego konkretnego produktu.

Aby uzyskać więcej informacji, skontaktuj się z dostawcą.

Ważne informacje

1. Ten produkt jest kompatybilny wyłącznie z systemem RNS Plug 'N Play™ – Plug 3 oraz akcesoriami RNS.
2. ***Delikatnie*** ZATRZAŚNIJ oprawę w uchwytach, aby uniknąć jej uszkodzenia.
3. Maks. 1500 W podłączone w jednej linii/serii.

Wymiary produktu (mm)

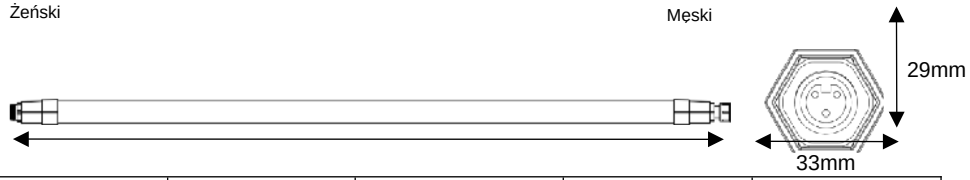

NR ART.	Długość	MOC	Prąd/czas rozruchu	Prąd upływu
AFUL150_36P	1500mm	36W	4A, 10µs	0,3mA

Schemat połączeń

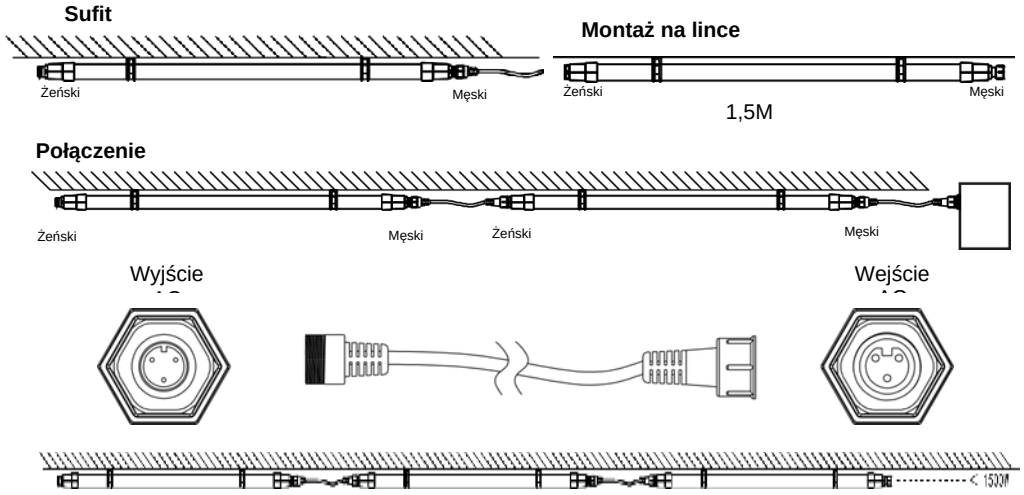

RN Solutions A/S · Hagensvej 14 · 9530 Støvring · Dania
+45 98 38 59 95 · CVR nr 35810838
www.rnsolutions.dk